

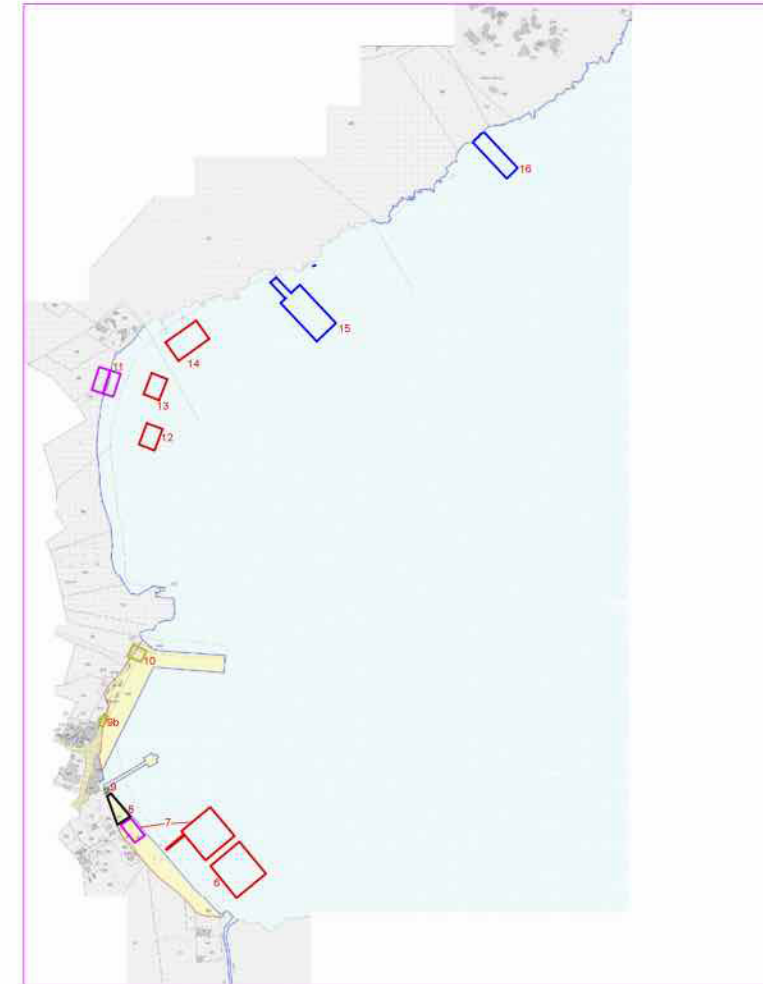

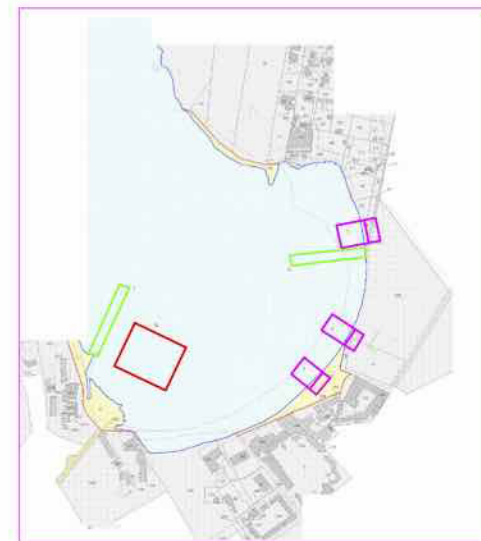



Comune di Lipari - P.U.D.M.



-  Punto di ormeggio / campo boe
-  Corsia di lancio
-  Pontile
-  Area attrezzata per la balneazione
-  Pedana e/o altre attività
-  Box prefabbricati e/o punto informazioni



Isola di Vulcano

A-2 1:10.000



COMUNE DI LIPARI

PROVINCIA DI MESSINA

3° SETTORE SVILUPPO E TUTELA DEL TERRITORIO

4° SERVIZIO - Programmazione e Gestione del Territorio

Piano di Utilizzo del Demanio Marittimo

[L.R. 29/11/2005 N. 15]

Comune di Lipari (ME)

- Isola di Vulcano -

A 2 SdP

Stato di Progetto

Scala 1:1000

Vers. 1_2016

Elenco Tavole:

- Inquadramento Generale
- A-2-a: Porto di Levante
- A-2-b: Porto di Ponente
- A-2-c: Vulcanello
- A-2-d: Gelso

Comune di Lipari

Ambito A - 2



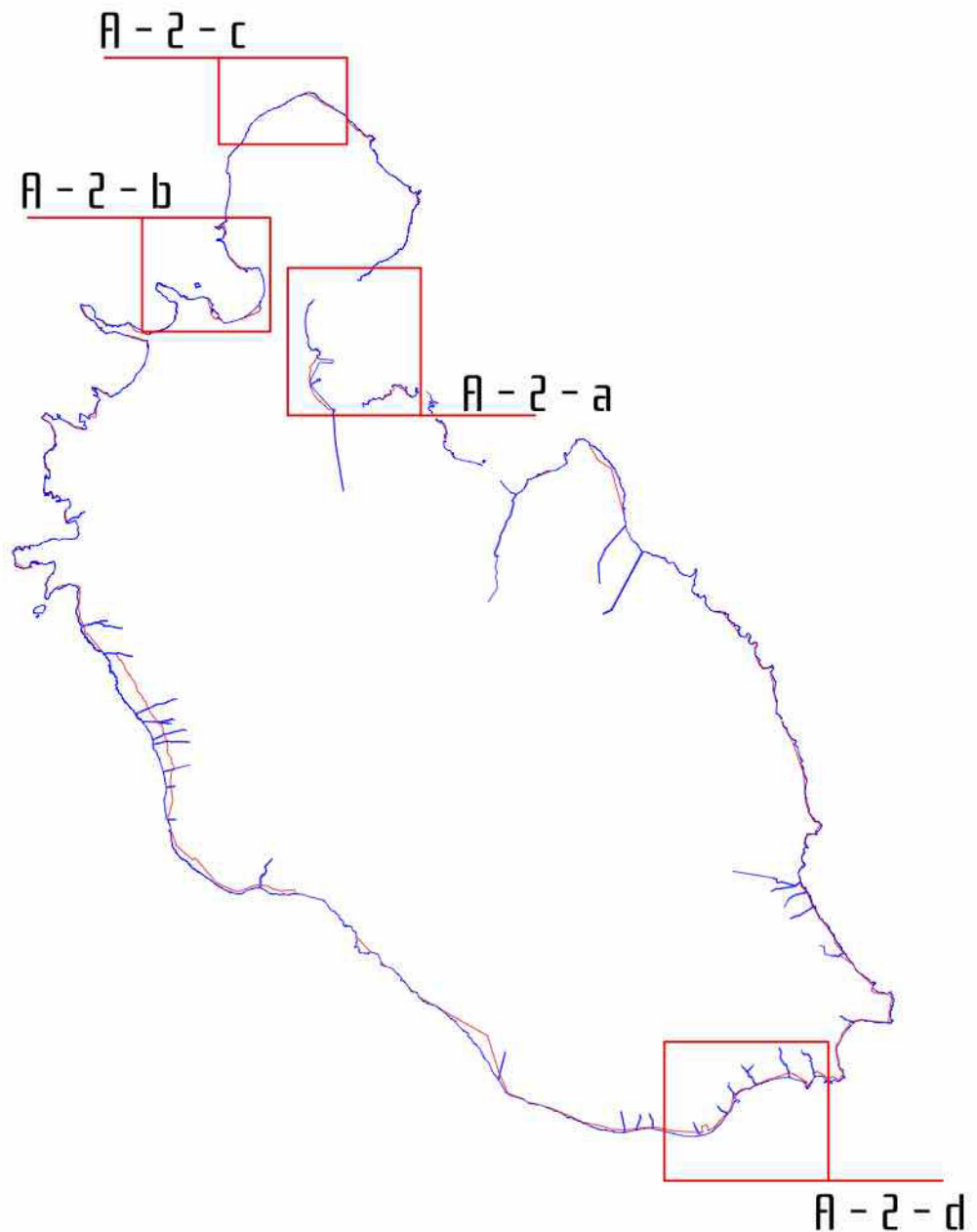



Isola di Vulcano

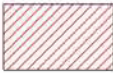

Inquadramento Generale

Piano di Utilizzo del Demanio Marittimo
 [L.R. 29/11/2005 N. 15]
 Comune di Lipari [ME]

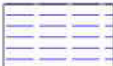
LEGENDA

	Punto di ormeggio / campo boe		Area attrezzata per la balneazione
	Corsia di lancio		Pedana e/o altre attività
	Pontile		Box prefabbricati e/o punto informazioni

	Particella catastale demaniale		Fascia della piattaforma continentale
	Particella catastale non demaniale		Perimetro della Riserva Marina
	Particella catastale demaniale con riserva relativa all'instestazione		Riserva Marina non di competenza dell'Amministrazione Connessa ma gestita da altra amministrazione
	Area occupata da strada pubblica		Zona A (Riserva Integrale)
	Area occupata da acqua pubblica		Zona B (Riserva Generale)
	Fabbricato catastale demaniale (conforme) o fabbricato catastale non demaniale		Zona C (Riserva Parziale)
	Manufatto demaniale non catastale (conforme)		Area esclusa dalla delega alle Regioni
	Fabbricato catastale demaniale (non conforme) o manufatto demaniale non catastale (non conforme)		Porto
	Linea di costa		Laguna (di competenza del Magistrato delle Acque)
	Dividente demaniale		Laguna (gestita dall'amministrazione connessa)
	Vertice della dividente		Laguna (gestita da altra amministrazione)
	Fascia del mare territoriale		Manufatto demaniale costituito
	Fascia della zona contigua		Fascia di rispetto

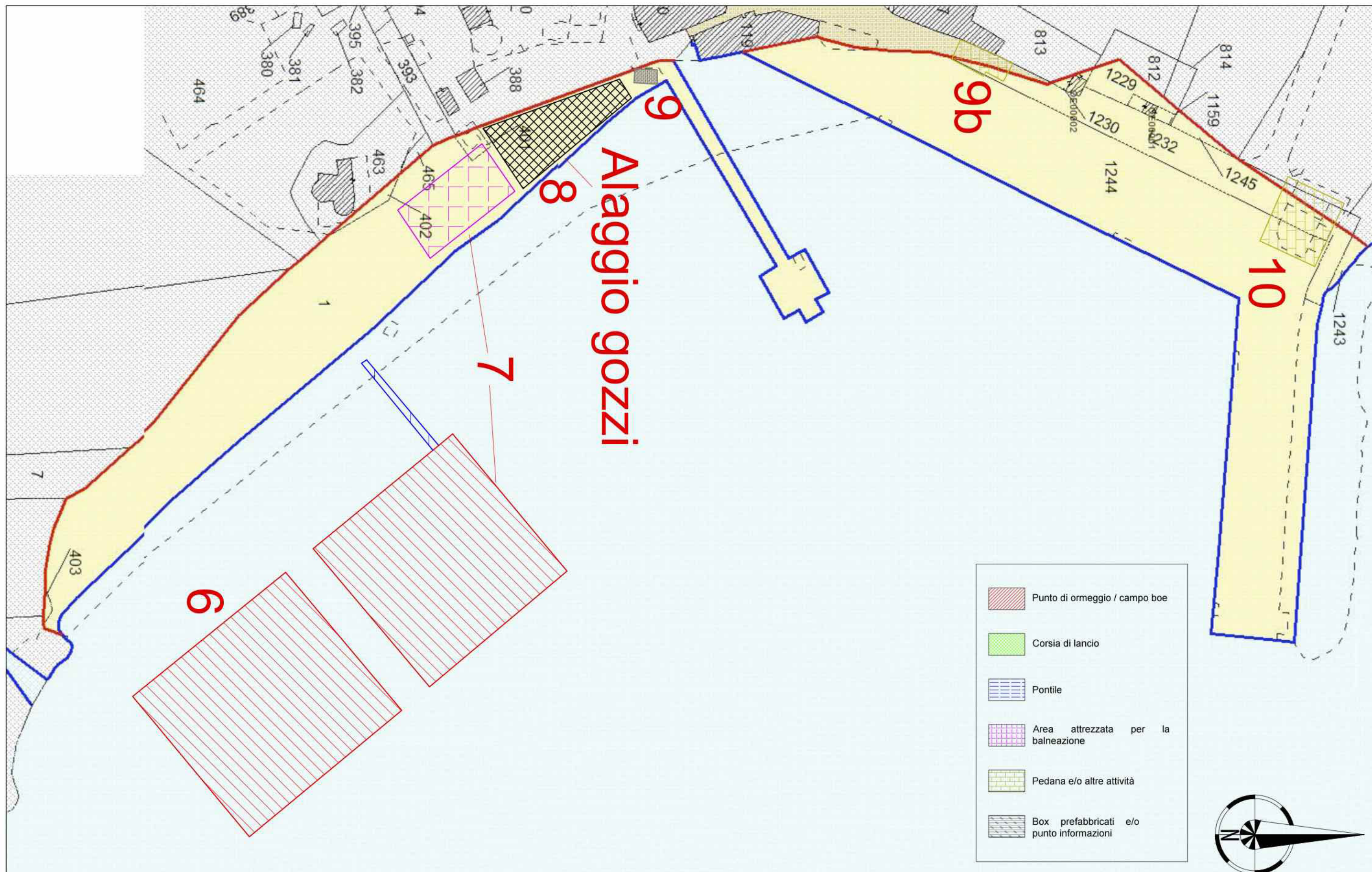

Comune di Lipari - P.U.D.M.

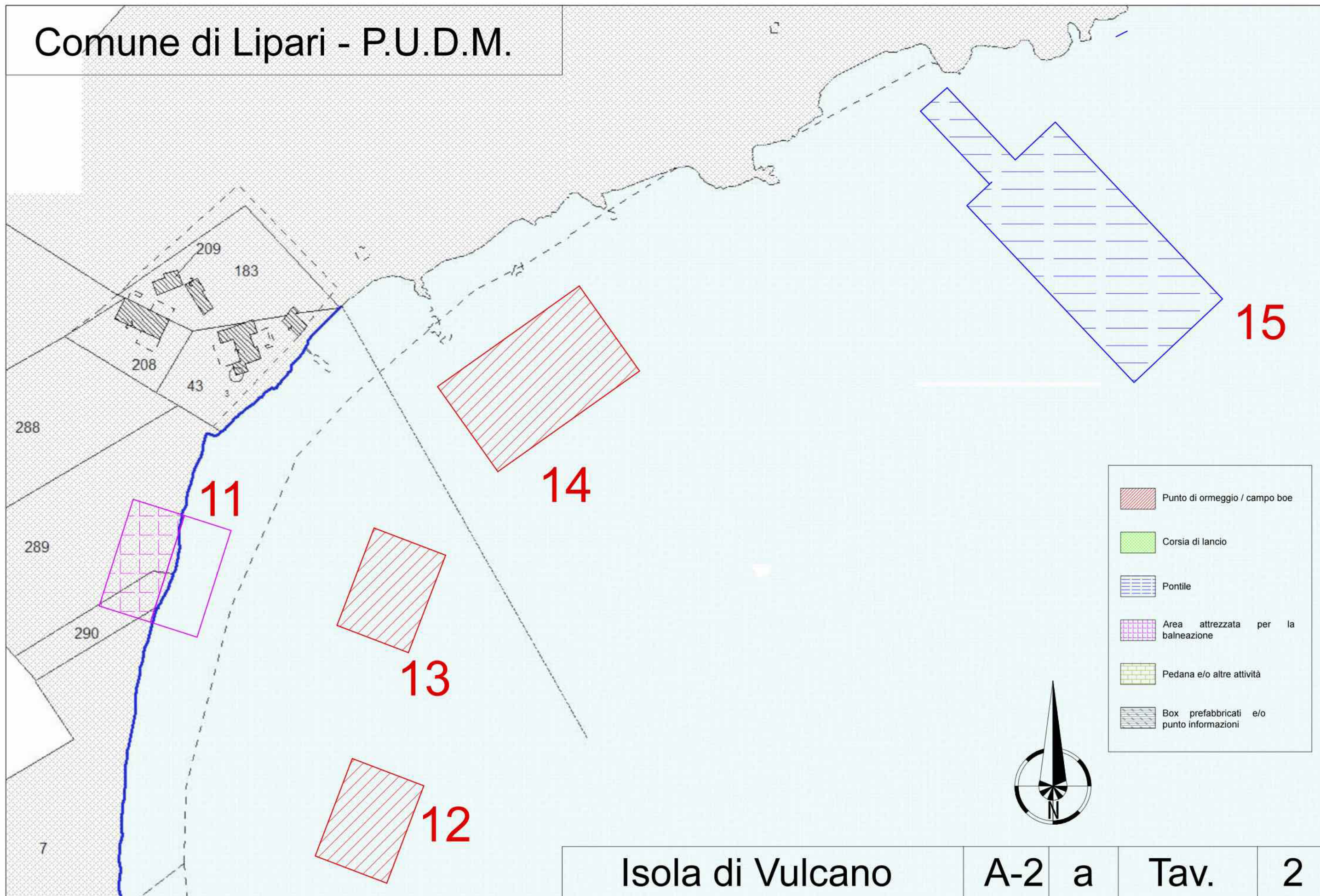

Comune di Lipari - P.U.D.M.

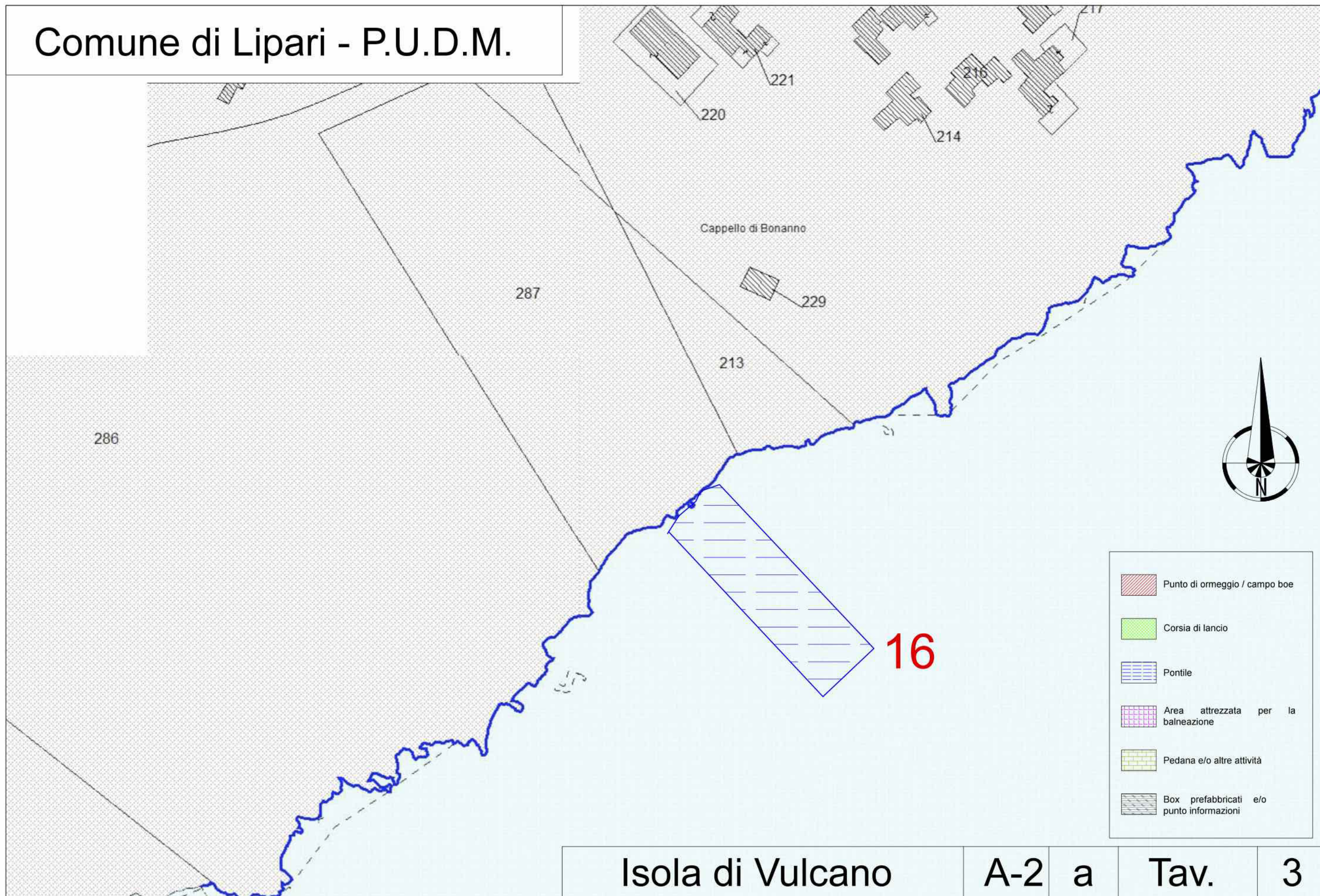

Isola di Vulcano

A-2

a

Tav.

3

-  Punto di ormeggio / campo boe
-  Corsia di lancio
-  Pontile
-  Area attrezzata per la balneazione
-  Pedana e/o altre attività
-  Box prefabbricati e/o punto informazioni

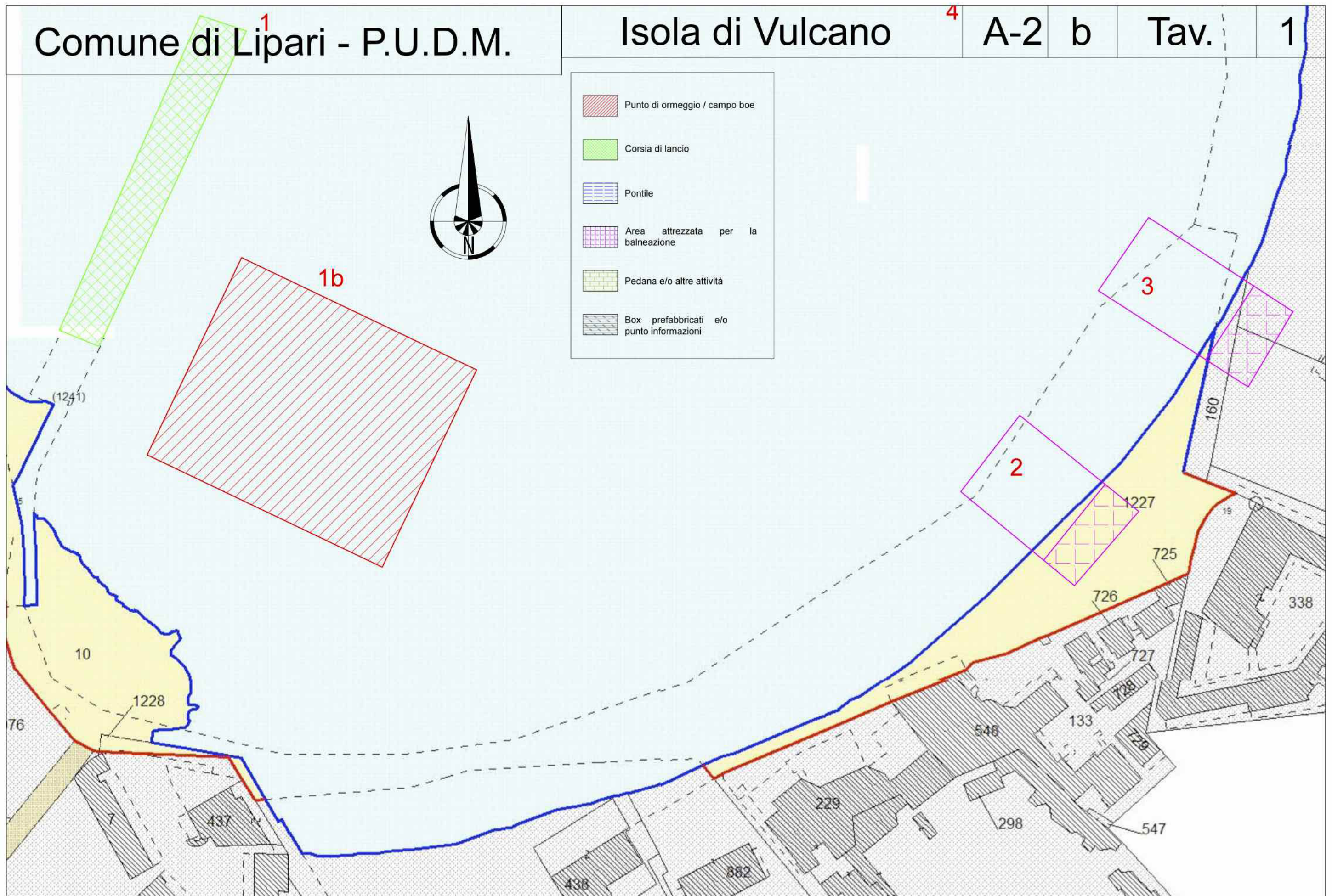

Comune di Lipari - P.U.D.M.

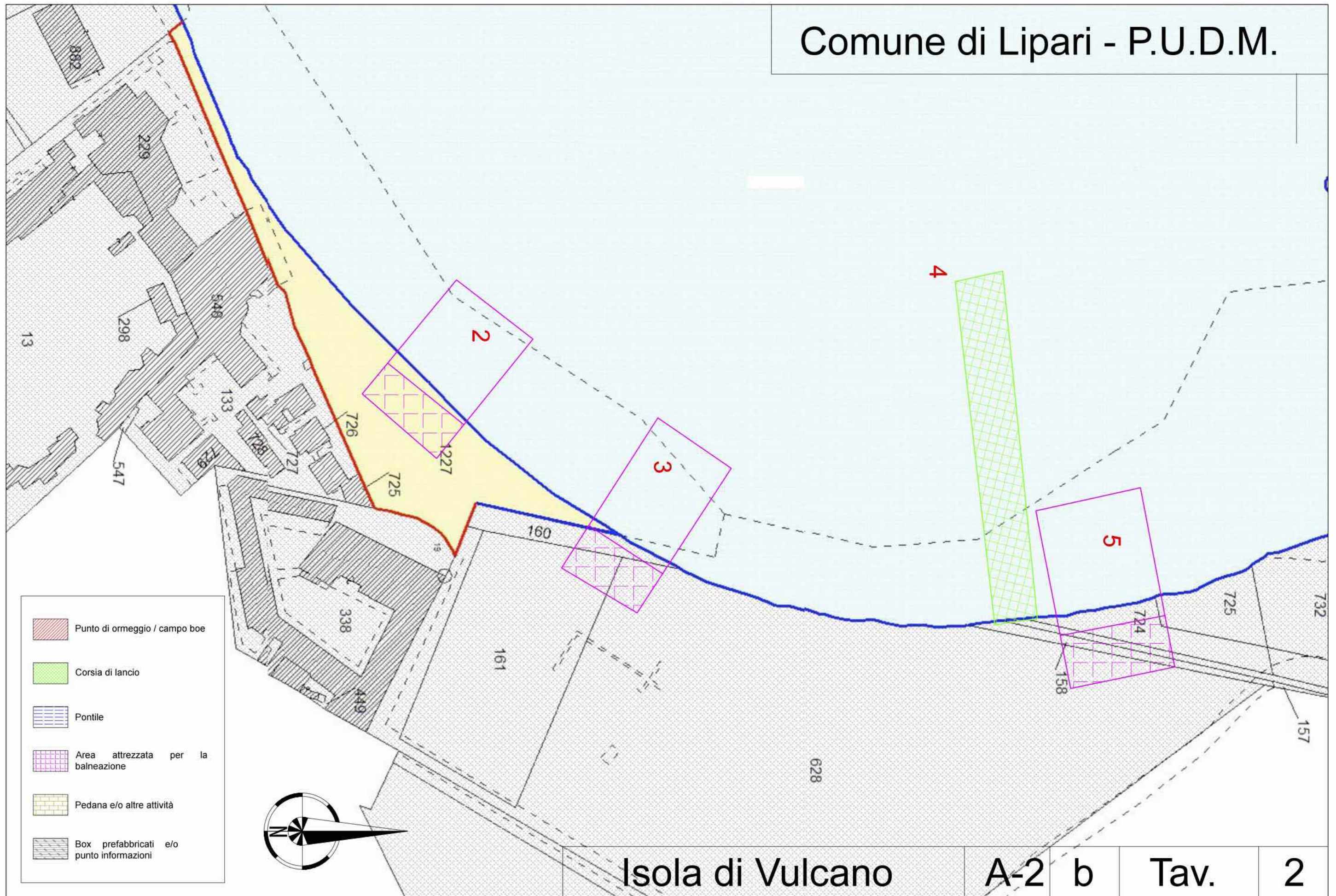

Isola di Vulcano

A-2

b

Tav.

2

Comune di Lipari - P.U.D.M.

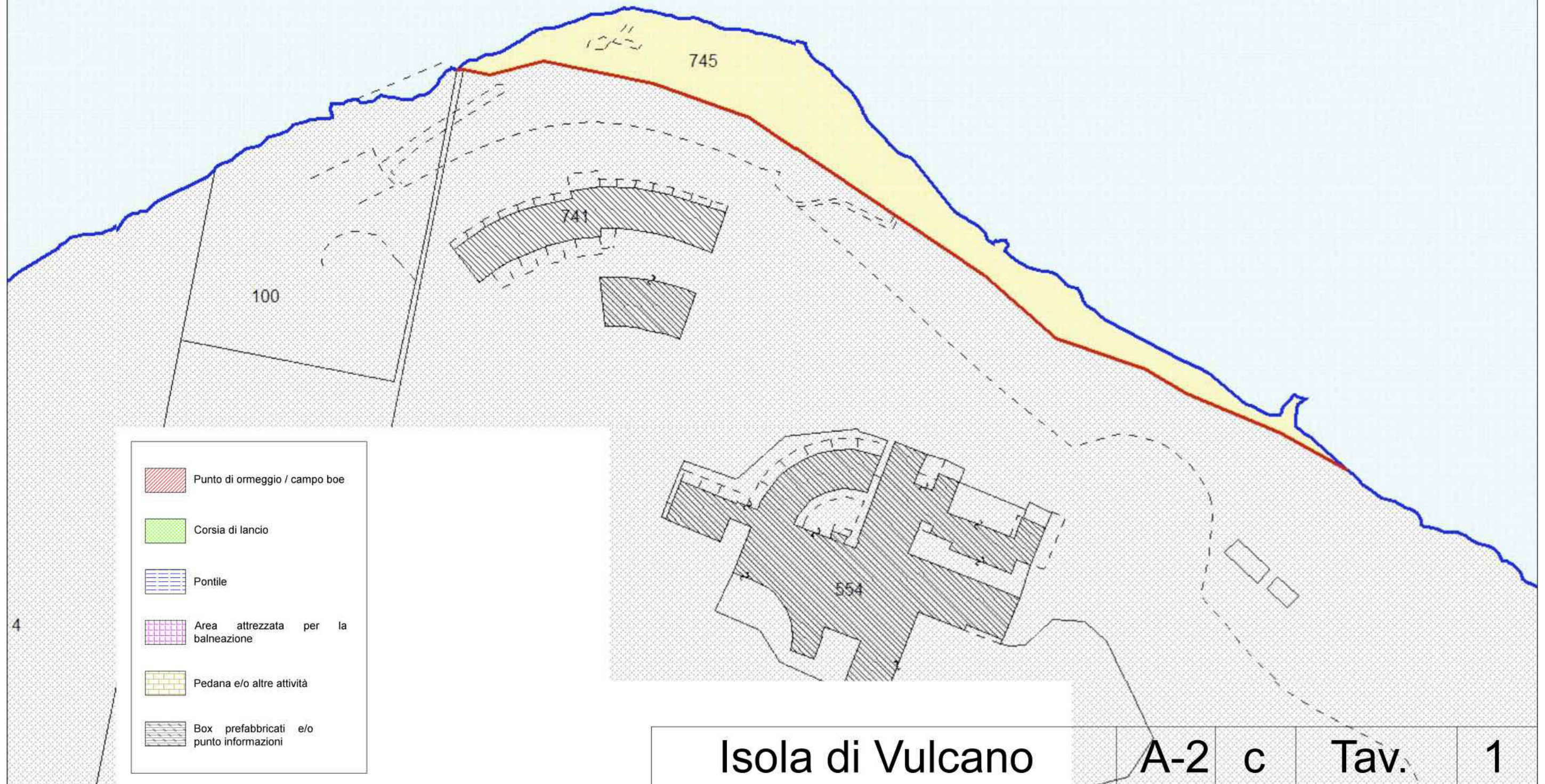
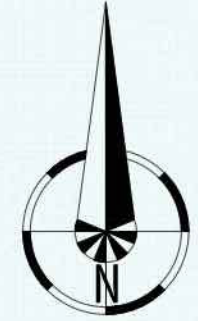

Comune di Lipari - P.U.D.M.

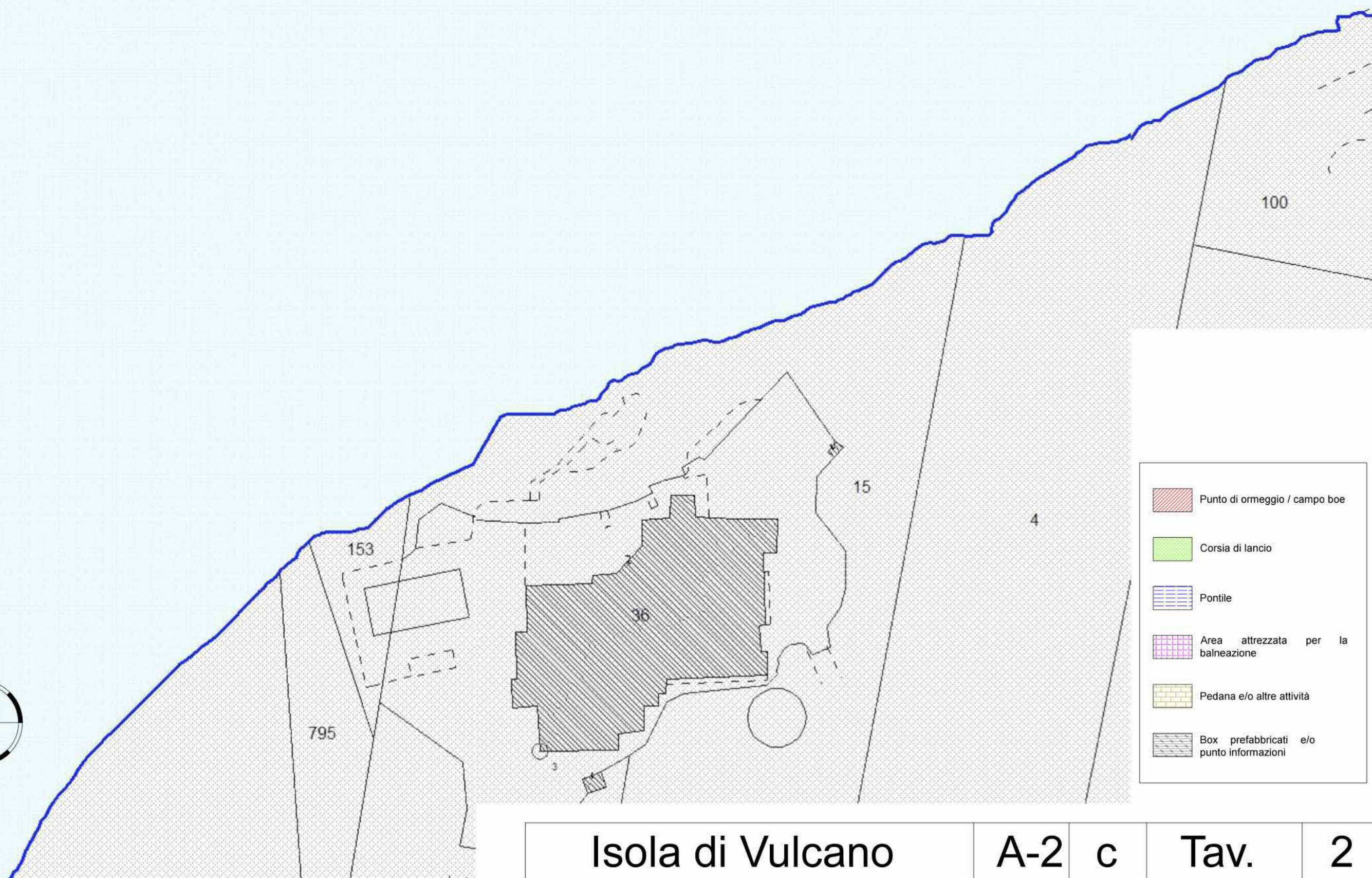

Isola di Vulcano

A-2

c

Tav.

2

Comune di Lipari - P.U.D.M.

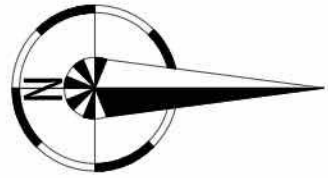

-  Punto di ormeggio / campo boe
-  Corsia di lancio
-  Pontile
-  Area attrezzata per la balneazione
-  Pedana e/o altre attività
-  Box prefabbricati e/o punto informazioni

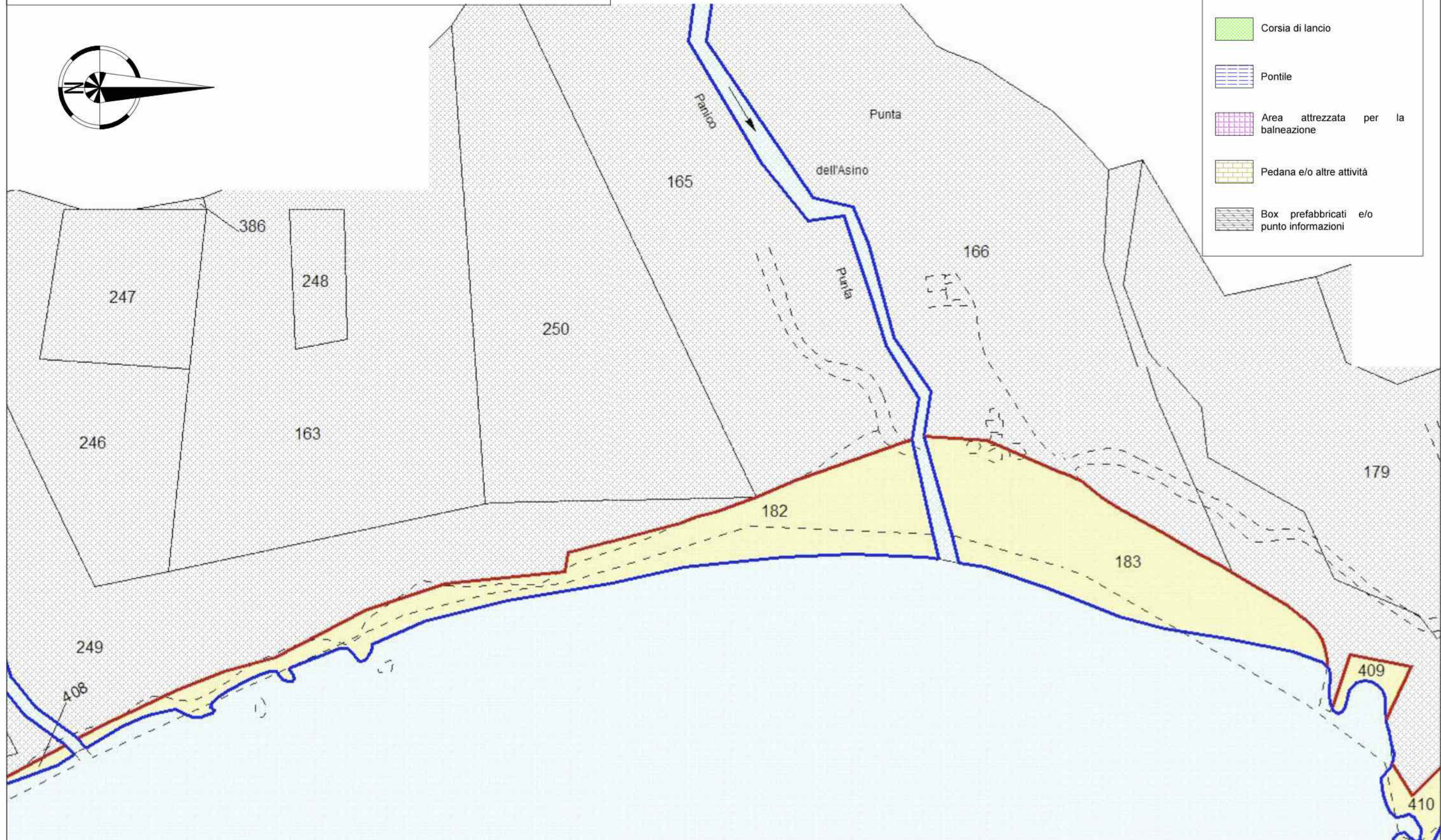

Isola di Vulcano

A-2

d

Tav.

1